

**HOTĂRÂRE**

*JRU  
02.07.24 Ghy*

**privind reorganizarea serviciului social "Locuință Maxim Protejată MĂCEȘUL" al Complexului de Servicii Comunitare "Sf. Filoftea" Câmpina în cadrul Complexului de Servicii Comunitare Câmpina, instituție fără personalitate juridică a Direcției Generale de Asistență Socială și Protecția Copilului Prahova**

Având în vedere:

- Referatul de aprobare nr. 14680/10 iunie 2024 al domnului Tudone Dumitru, vicepreședinte desemnat să exercite temporar atribuțiile președintelui Consiliului Județean Prahova, precum și Raportul comun nr. 14682/10 iunie 2024 al Direcției Juridic Contencios și Administrație Publică și al Serviciului Resurse Umane privind reorganizarea serviciului social "Locuință Maxim Protejată MĂCEȘUL" al Complexului de Servicii Comunitare "Sf. Filoftea" Câmpina în cadrul Complexului de Servicii Comunitare Câmpina, instituție fără personalitate juridică a Direcției Generale de Asistență Socială și Protecția Copilului Prahova;

În conformitate cu:

- Legea nr. 292/2011 a asistenței sociale, cu modificările și completările ulterioare;
- Legea nr. 448/2006 privind protecția și promovarea drepturilor persoanelor cu handicap, cu modificările și completările ulterioare;
- Hotărârea nr. 867/2015 pentru aprobarea Nomenclatorului serviciilor sociale, precum și a regulamentelor – cadru de organizare și funcționare a serviciilor sociale, cu modificările și completările ulterioare;
- Hotărârea nr. 426/2020 privind aprobarea standardelor de cost pentru serviciile sociale;
- Hotărârea nr. 1253/2022 pentru modificarea Hotărârii Guvernului nr. 426/2020 privind aprobarea standardelor de cost pentru serviciile sociale, ANEXA 2 Standarde de cost pentru serviciile sociale destinate protecției și promovării drepturilor persoanelor adulte cu dizabilități;
- Hotărârea Guvernului nr. 1.543/2022 pentru aprobarea Strategiei naționale privind prevenirea instituționalizării persoanelor adulte cu dizabilități și accelerarea procesului de dezinstituționalizare, pentru perioada 2022-2030;
- Legea nr. 7/2023 privind procesul de dezinstituționalizare a persoanelor adulte cu dizabilități și aplicarea unor măsuri de accelerare a acestuia și de prevenire a instituționalizării, precum și pentru modificarea și completarea unor acte normative;
- Ordinul nr. 235/2023 privind aprobarea Metodologiei de admitere a persoanelor adulte cu dizabilități în mediul rezidențial, prevăzută la art. 13 din Legea nr. 7/2023 privind procesul de dezinstituționalizare a persoanelor adulte cu dizabilități și aplicarea unor măsuri de accelerare a acestuia și de prevenire a instituționalizării, precum și pentru modificarea și completarea unor acte normative;
- Ordinul nr. 82/2019 privind aprobarea Standardelor specifice minime de calitate obligatorii pentru serviciile sociale destinate persoanelor adulte cu dizabilități, cu modificările și completările ulterioare – Anexa 2 - Standarde specifice minime de calitate obligatorii pentru servicii sociale cu cazare de tip locuința protejată pentru persoane adulte cu dizabilități.



- Prevederile Hotărârii Consiliului Județean Prahova nr. 148/30.06.2022 privind aprobarea Strategiei de Dezvoltare a Serviciilor Sociale din județul Prahova în perioada 2021-2027, a Planului operațional de acțiune în domeniul Protecției Copilului în perioada 2021-2027 și Planului operațional de acțiune în domeniul Protecției Drepturilor Persoanelor Adulte cu Dizabilități și a Persoanelor Vârstnice în perioada 2021-2027, cu modificările și completările ulterioare;

- Prevederile din Legea nr. 53/2003 – Codul muncii, republicat, cu modificările și completările ulterioare;

- Prevederile Hotărârii nr. 3/2024 a Colegiului Director al Direcției Generale de Asistență Socială și Protecția Copilului Prahova;

În temeiul prevederilor art. 173 alin. (1) lit. a), alin. 2 lit. b) și ale alin. (5) lit. b), ale art. 182 alin. (1) și alin. 2 precum și ale art.196 alin. (1) lit. a) din Ordonanța de Urgență a Guvernului nr. 57/2019 privind Codul Administrativ, cu modificările și completările ulterioare,

**Consiliul Județean Prahova** adoptă prezenta hotărâre:

**Art. 1** Se aprobă reorganizarea serviciului social "Locuință Maxim Protejată MĂCEȘUL" al Complexului de Servicii Comunitare "Sf. Filofteia" Câmpina, cod serviciu social 8790 CR–D–VII, cu sediul în comuna Brebu, sat Brebu, str. Arborilor nr. 23D, județul Prahova, cu o capacitate de 8 locuri, în cadrul Complexului de Servicii Comunitare Câmpina, instituție fără personalitate juridică a Direcției Generale de Asistență Socială și Protecția Copilului Prahova.

**Art. 2** Se aprobă Organigrama, Statul de funcții și Regulamentul de organizare și funcționare pentru serviciul social "Locuință Maxim Protejată MĂCEȘUL" în cadrul Complexului de Servicii Comunitare Câmpina, conform anexelor nr. 1 – 3 care fac parte integrantă din prezenta hotărâre.

**Art. 3** Prezenta hotărâre va fi dusă la îndeplinire de Direcția Generală de Asistență Socială și Protecția Copilului Prahova.

**Art. 4** Direcția Juridic Contencios și Administrație Publică comunică prezenta hotărâre persoanelor interesate.

p. PRESEDINTE,  
Dumitru Tudone



**CONTRASEMNEAZĂ:  
SECRETAR GENERAL,  
Hermina Adi Bîgiu**

Ploiești, 27 IUN. 2024

Nr. 121.





CONSILIUL JUDEȚEAN PRAHOVA

DIRECȚIA GENERALĂ DE ASISTENȚĂ SOCIALĂ ȘI PROTECȚIA COPILULUI PRAHOVA

COMPLEXUL DE SRVICII COMUNITARE CAMPINA

"Locuință Maxim Protejată MĂCESUL"

Anexa nt.1  
la Hotărârea nr. *121*  
din 27 JUN. 2024

TOTAL GENERAL	9
din care	
funcții conducere	0
funcții executie	9

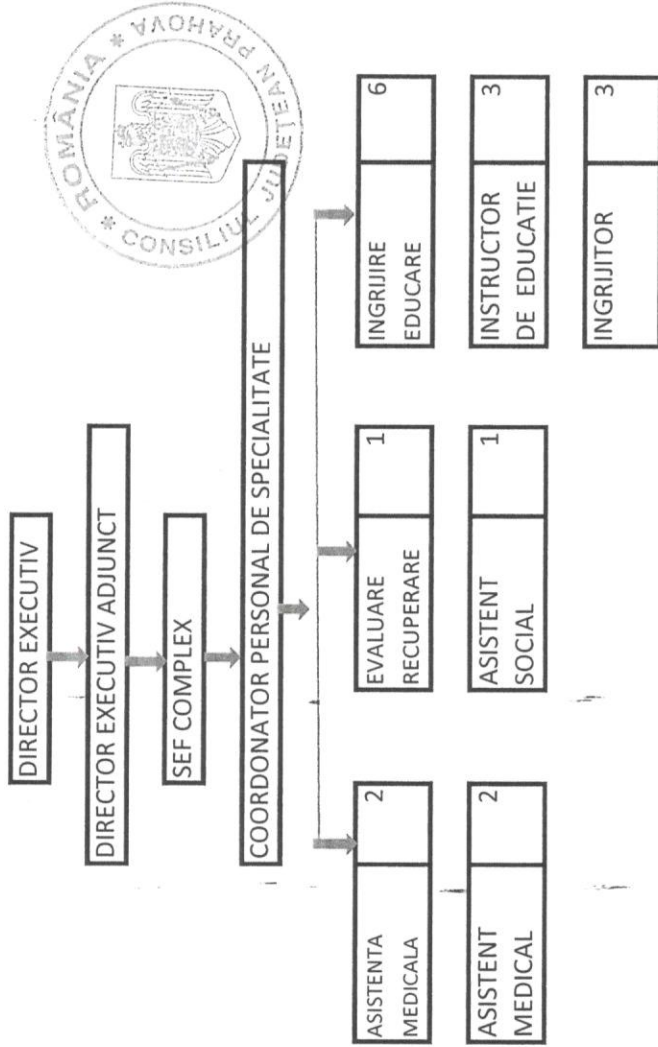

Consiliul Județean Prahova  
Se confirmă autenticitatea prezentel  
copii cu originalul  
ȘEF SERVICIU  
Consiliul Județean Prahova

**STAT DE FUNCȚII AL SERVICIULUI SOCIAL**  
**"Locuință Maxim Protejată MĂCEȘUL"**  
din cadrul  
**COMPLEXULUI DE SERVICII COMUNITARE CÂMPINA**

Nr. crt.	DENUMIREA FUNCȚIEI	TREAPTĂ SALARIZARE	STUDII	NUMĂR POSTURI	
				CONDUCERE	EXECUȚIE
0	1	2	3	4	5
1	ASISTENT SOCIAL	PRACTICANT	S		1
2	ASISTENT MEDICAL		PL		2
3	INSTRUCTOR DE EDUCATIE	PRINCIPAL	M	-	3
4	INGRIJITOR		M;G	-	3
	<b>TOTAL</b>			<b>0</b>	<b>9</b>



**TOTAL GENERAL** - 9  
**DIN CARE: CONDUCERE** - 0  
**EXECUȚIE** - 9

Consiliul Județean Prahova  
Se confirmă autenticitatea prezentei  
copii cu originalul

ȘEF SERVICIU \_\_\_\_\_