

CONSILIUL JUDETEAN PRAHOVA
 DIRECTIA GENERALA DE ASISTENTA SOCIALA
 PROTECTIA COPILULUI PRAHOVA
 CENTRUL DE PLASAMENT FILIPESTII DE TARG

Anexa nr.1.19 / 21.
 La Hotararea nr.....
 din..... 28 SEP. 2018

ORGANIGRAMA

TOTAL GENERAL	54
din care:	
functii de conducere	2
functii de executie	52

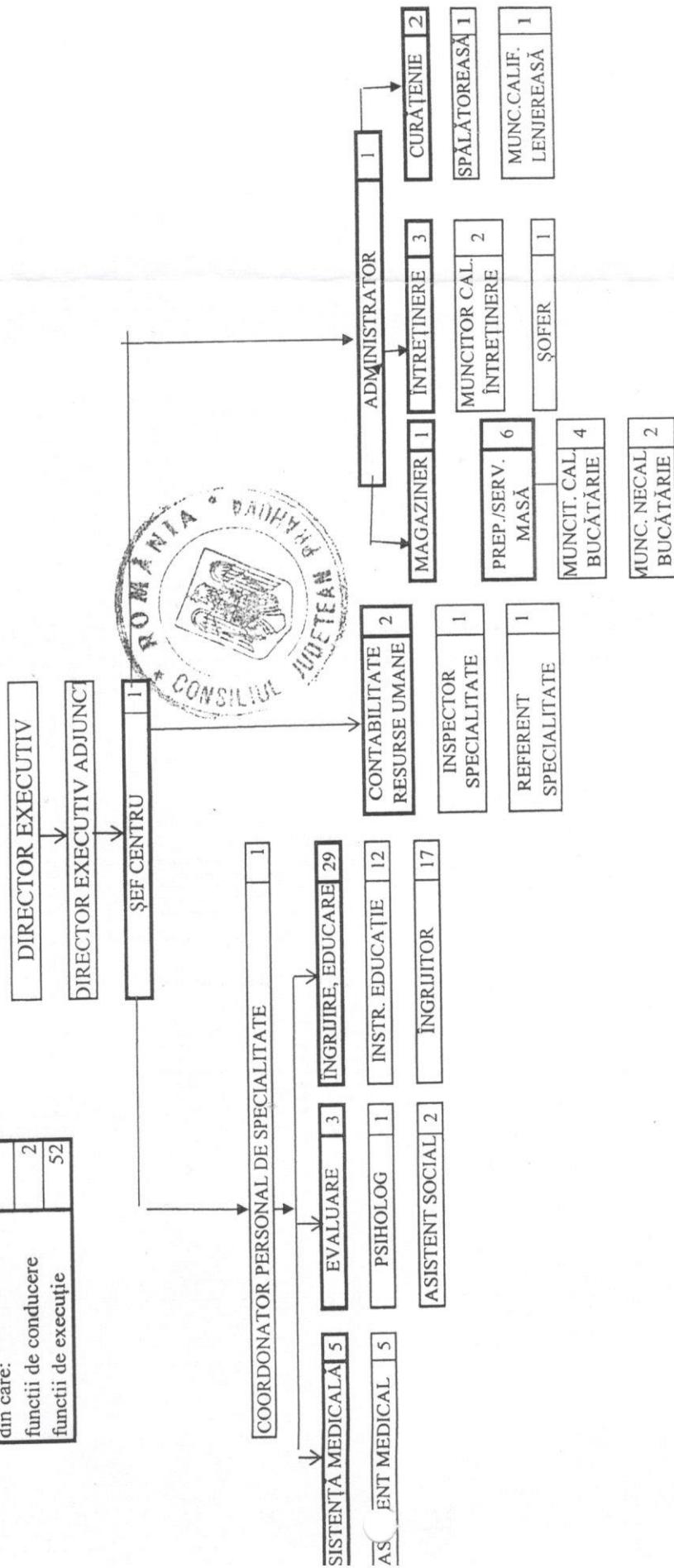

Consiliul Județean Prahova
 Șeful Serviciului de Protecția Copilului
 Filipești de Targ
 Județul Prahova
 Șef Serviciu: [Signature]