

HOTĂRÂRE

privind modificarea organigramei, a statutului de funcții și a regulamentului de organizare și funcționare ale Centrului de Primire în Regim de Urgență din cadrul Complexului de Servicii Comunitare „Cireșarii” Ploiești, instituție fără personalitate juridică a Direcției Generale de Asistență Socială și Protecția Copilului Prahova

Având în vedere:

- Referatul de aprobare nr. 1052/14.01.2022 al domnului ~~președinte~~ al Consiliului Județean Prahova, precum și Raportul nr. 1053/14.01.2022 al Serviciului Resurse Umane privind modificarea organigramei, a statutului de funcții și a regulamentului de organizare și funcționare ale Centrului de Primire în Regim de Urgență din cadrul Complexului de Servicii Comunitare „Cireșarii” Ploiești, instituție fără personalitate juridică a Direcției Generale de Asistență Socială și Protecția Copilului Prahova;

- Prevederile din Legea nr. 292/2011 a asistenței sociale, cu modificările și completările ulterioare, prevederile din Legea nr. 272/2004, privind protecția și promovarea drepturilor copilului, cu modificările și completările ulterioare, precum și a altor acte normative secundare aplicabile domeniului;

- Prevederile Legii nr. 797/ 2017 pentru aprobarea regulamentelor –cadru de organizare și funcționare ale serviciilor publice de asistență socială și a structurii orientative de personal, cu modificările și completările ulterioare;

- Prevederile Ordinului nr. 25/2019 privind aprobarea standardelor minime de calitate pentru serviciile sociale de tip rezidențial destinate copiilor din sistemul de protecție socială;

- Prevederile Ordinului nr. 27/2019 privind aprobarea standardelor minime de calitate pentru serviciile sociale de zi destinate copiilor;

- Prevederile din Legea – Cadru nr. 153/2017 privind salarizarea personalului plătit din fonduri publice, cu modificările și completările ulterioare;

- Prevederile din Legea nr. 53/2003 – Codul muncii, republicat, cu modificările și completările ulterioare;

- Hotărârea nr. 7/2021 a Colegiului Director al Direcției Generale de Asistență Socială și Protecția Copilului Prahova;

În temeiul prevederilor art. 173 alin. (1) lit. a) și alin. 2 lit. b), alin. (5) lit. b), ale art. 182 alin. (1) și alin. 2, precum și ale art. 196 alin. (1) lit. a) din Ordonanța de Urgență a Guvernului nr. 57/2019 privind Codul Administrativ, cu modificările și completările ulterioare,

Consiliul Județean Prahova adoptă prezenta hotărâre:

Art. 1. (1) Se aprobă modificarea organigramei, a statutului de funcții și a regulamentului de organizare și funcționare ale Centrului de Primire în Regim de Urgență din cadrul Complexului de Servicii Comunitare „Cireșarii” Ploiești,

instituție fără personalitate juridică a Direcției Generale de Asistență Socială și Protecția Copilului Prahova.

(2) Organigrama, statul de funcții și regulamentul de organizare și funcționare ale Centrului de primire în regim de urgență modificate conform alin. (1) sunt cuprinse în anexele nr.1-3 la prezenta hotărâre.

Art. 2. Prezenta hotărâre va fi dusă la îndeplinire de Direcția Generală de Asistență Socială și Protecția Copilului Prahova, cu respectarea condițiilor prevăzute de legislația în vigoare pentru fiecare categorie de personal.

Art. 3. Direcția Juridic Contencios și Administrație Publică comunică prezenta hotărâre celor interesați.

**PREȘEDINTE,
Iulian Dumitrescu**

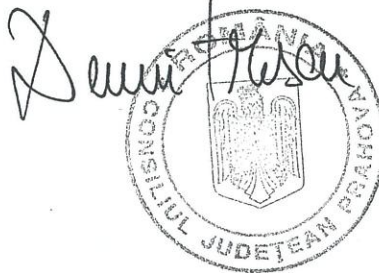

**CONTRASEMNEAZĂ:
SECRETAR GENERAL,
Hermina Adi Bițiu**

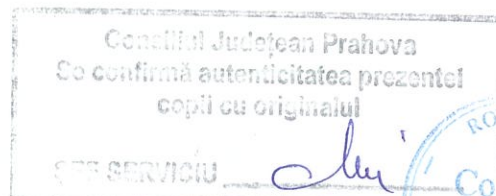

Ploiești, 31 IAN. 2022

Nr. 17

CONSILIUL JUDEȚEAN PRAHOVA
 DIRECȚIA GENERALĂ DE ASISTENȚĂ SOCIALĂ
 ȘI PROTECȚIA COPILULUI PRAHOVA
 COMPLEXUL DE SERVICII COMUNITARE "CIREȘARI" PLOIEȘTI
 CENTRUL DE PRIMIRE ÎN REGIM DE URGENȚĂ

ORGANIGRAMA

TOTAL GENERAL	27
funcții de conducere	2
funcții de execuție	25

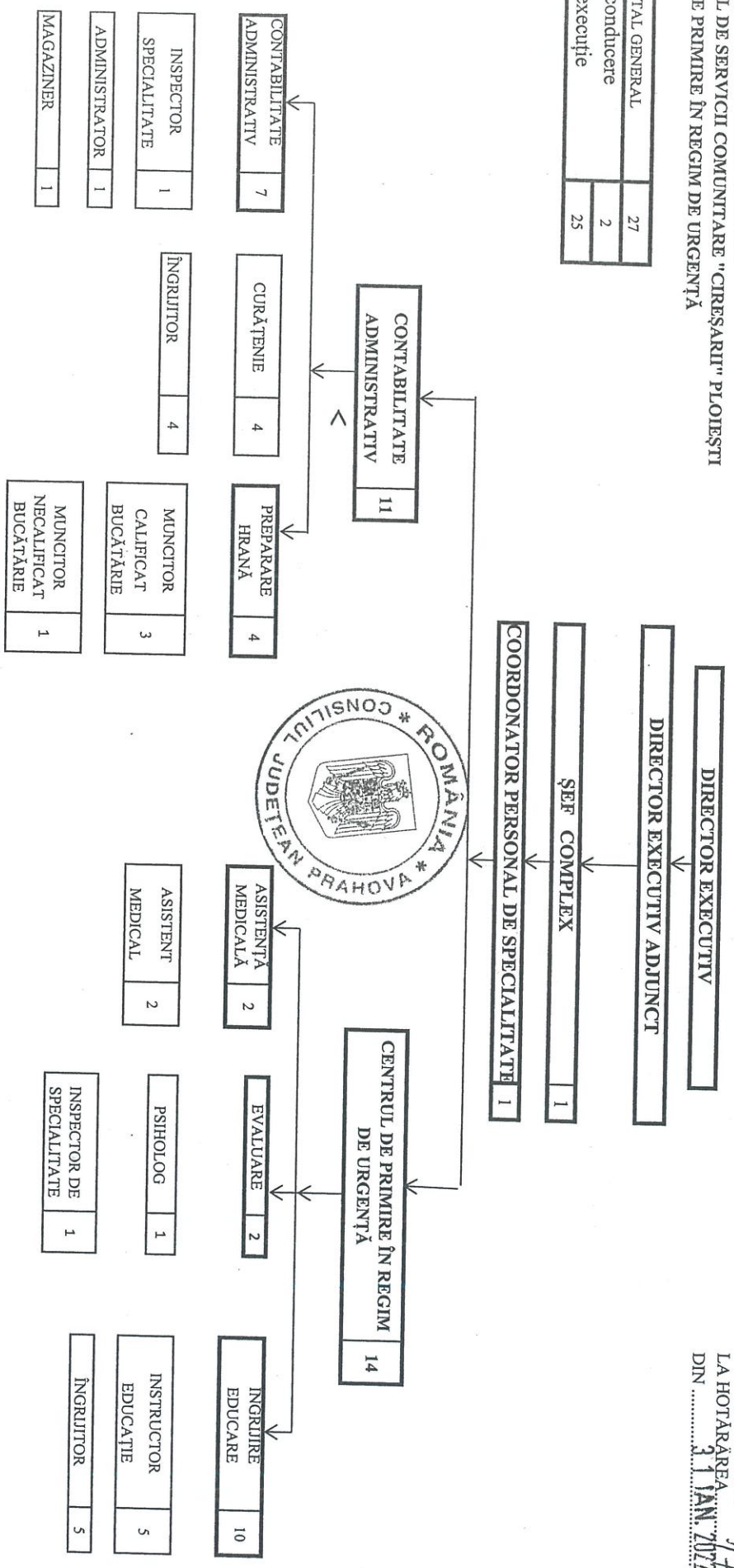

Consiliul Județean Prahova
 Se confirmă autenticitatea prezentei copii cu originalul
 ȘEF SERVICIU

ANEXA NR. 1
 LA HOTĂRÂREA
 DIN 31 IAN. 2012

STAT DE FUNCȚII
 CENTRUL DE PRIMIRE ÎN REGIM DE URGENȚĂ

Nr. crt.	DENUMIREA FUNCȚIEI	TREAPTA SALARIZARE	STUDII	NUMĂR POSTURI	
				CONDUCERE	EXECUȚIE
0.	1.	2.	3.	4.	5.
CONDUCERE					
1.	ȘEF COMPLEX	GRAD II	S	1	
2.	COORDONATOR PERSONAL DE SPECIALITATE	GRAD II	S	1	
CONTABILITATE ȘI ADMINISTRATIV					
3.	INSPECTOR DE SPECIALITATE	I	S		1
4.	ADMINISTRATOR	I	M	-	1
5.	MAGAZINER	-	M;G	-	1
6.	ÎNGRIJITOR	-	M;G	-	4
7.	MUNCITOR CALIFICAT BUCĂTĂRIE	I	M;G	-	1
		II	M;G	-	1
		III	M;G	-	1
8.	MUNCITOR NECALIFICAT BUCĂTĂRIE	I	M;G	-	1
CENTRUL DE PRIMIRE ÎN REGIM DE URGENȚĂ					
9.	ASISTENT MEDICAL	PRINCIPAL	PL	-	1
		-	PL	-	1
10.	PSIHOLOG	SPECIALIST	S	-	1
11.	INSPECTOR DE SPECIALITATE	I	S	-	1
12.	INSTRUCTOR DE EDUCAȚIE	PRINCIPAL	M	-	5
13.	ÎNGRIJITOR	-	M;G	-	5
	TOTAL			2	25

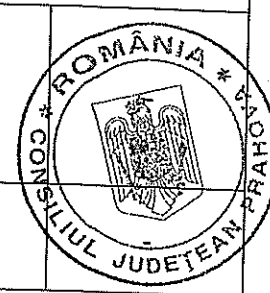

TOTAL - 27
 DIN CARE: CONDUCERE - 2
 EXECUȚIE - 25

Consiliul Județean Prahova
 Direcția Generală de Asistență Socială și Protecția Copilului
 C.S.C. CIREȘARI PLOIEȘTI

 Șef de Serviciu